

# RESTAURACIONES SENCILLAS EN UNA SOLA VISITA

NOVEDADES

## ChairsideCAD 3.1 Rijeka de un vistazo

ChairsideCAD 3.1 Rijeka es un programa de software CAD intuitivo para clínicas dentales. Mejore el nivel de su clínica accediendo al mundo digital y ofreciendo a sus pacientes restauraciones completas en una sola visita.

### Facilidad de uso aún mayor

- Gestión de casos mejorada con flujos de trabajo guiados y **nuevas vistas previas de escaneado en 3D**
- Obtenga más rápido la forma de diente que desee: **personalice fácilmente el grado de abrasión** y simule la abrasión natural del diente en tiempo real
- El Módulo Auto Articulador mejorado ahora incluye un articulador virtual con funcionalidad completa, así como un articulador "en el cráneo", lo que permite **diseños en oclusión dinámica**, como para férulas de mordida

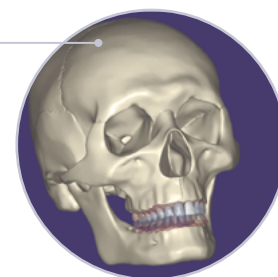

## Nuevos diseños de corona de 3/4 para la realización de Overlays

Los flujos de trabajo guiados por el asistente le permiten diseñar de forma intuitiva CORONAS DE 3/4/Overlays.

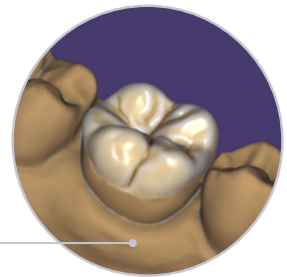

## Diseño restauraciones sobre pilares de aditamento

ChairsideCAD 3.1 Rijeka hace posible el **diseño de restauraciones sobre pilares de aditamento** sin necesidad de escanear el elemento metálico. En su lugar se utiliza la imagen del cuerpo de escaneado, lo que permite beneficiarse de la amplia biblioteca de implantes de exocad y ofrece una representación exacta de la forma del pilar de aditamento que sirve de base al diseño.

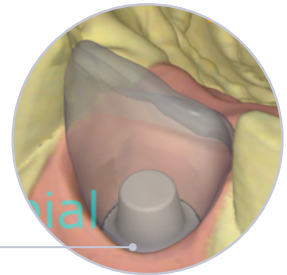

## Abarque el tratamiento completo del paciente con un solo diseño

**Reutilice diseños anatómicos** en múltiples tareas y ahorre tiempo. Desde insertos acoplables y prótesis temporales hasta la creación de la restauración definitiva, *ChairsideCAD* permite abarcar el tratamiento completo del paciente con un solo flujo de diseño.

## Diseño sonrisas que enamorarán a sus pacientes

Ahora, la **visualización instantánea en la cara** del diseño con el módulo complementario *Smile Creator* le ayuda a involucrar a sus pacientes y a aumentar su implicación en el tratamiento. La «Smile Window» le ofrece ahora una visualización en tiempo real del resultado durante todo el proceso de diseño.

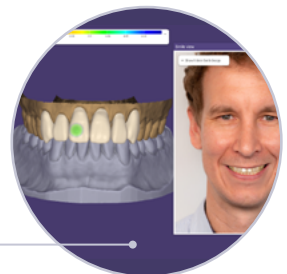

## Compatibilidad con cámaras IO InCAD para iTero

iTero NIRI y las imágenes de la cámara intraoral ahora se incorporan automáticamente a través del **iTero-exocad Connector™** al diseñar restauraciones en *ChairsideCAD*, permitiendo visualizar la estructura interna y externa del diente y optimizar el trazado de márgenes.

[exocad.com/es/productos/exocad-chairsidecad](https://www.exocad.com/es/productos/exocad-chairsidecad)

Encuentre aquí su distribuidor de exocad: [exocad.com/partners](https://www.exocad.com/partners)

**exocad GmbH**



Puede que algunos productos no hayan sido aprobados administrativamente o no estén autorizados para la venta en todos los países. Contacte con su distribuidor local de exocad para obtener información sobre la gama actual de productos y su disponibilidad.